

3. AMBITO PAESAGGISTICO DI CONTINUITA' LUNGO LA VALLE DEL RIO MARZATORE



INDIVIDUAZIONE DELL'AMBITO SU C.T.R. CREATA A SCALA ORIGINALE 1: 5000
Tale ambito include il versante sinistro della valle del Rio Marzatore fino al crinale segnato dalla via Montebudello. Esso è caratterizzato da un paesaggio agricolo segnato da profili collinari morbidi e da un territorio ricco di calanchi ed aree boscate, che sono due delle principali tipologie di paesaggio riscontrabili lungo il versante occidentale dell'ambito del Parco Regionale, di cui pertanto garantisce la continuità e l'integrità paesaggistica.



1954

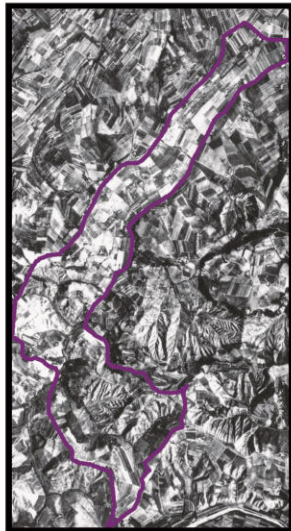

1976



2008

